

Cinturón inspirado en Obi de Yaya Han



Materiales:

- Tejido de 0,4 m (poliéster) para el cinturón exterior (mín. 1,2 m de ancho)
- 0,3 m de coutil para corsé, tejido de pato o tejido de peso medio para el forro
- Vlieseline H250
- Estabilizador de bordado termoadhesivo
- Hilo de bordado, por ejemplo, Mettler Polysheen N.º 0131, 2022, 1906, 1805, 2320, 0704 + hilo tipo Bobbin Fil negro
- Hilo de coser, azul oscuro
- Ribete con cinta al bies de 2,4 m
- Cuerda de borla
- 2 cierres a presión
- 2 corchetes
- Patrón (4 páginas A4)

Herramientas:

- bernette 79 Yaya Han-Edition
- Bastidor de bordado grande
- Pie prensatelas para bordes estrechos
- Plancha
- Tijeras para tejido e hilo
- Alfileres
- Aguja para coser a mano
- Marcador de tiza
- Pegamento en spray

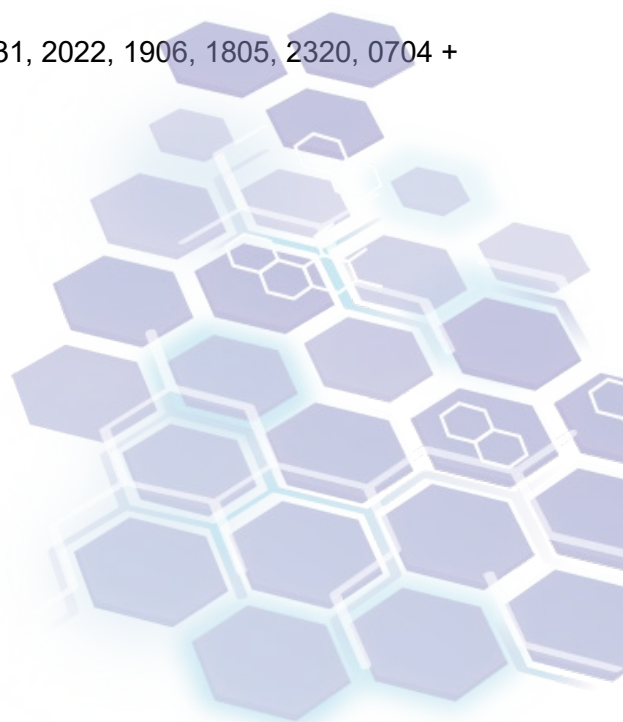

Instrucciones:

Prepare el diseño del bordado

- Registre su máquina en www.bernette.com/product-registration para descargar los diseños de bordado de Yaya Han en formato ART.
- Inicie el software BERNINA Creator 9 y abra los dos diseños de bordado 32198-07 y 32198-08.
- Seleccione la capa con las formas geométricas de rombo del diseño 32198-08 y cópiela/péguela en el diseño grande de lirio araña roja 32198-07. Colóquela como desee.
- Mueva las formas geométricas de rombo para que sean la capa de fondo con la función arrastrar y soltar en la película a color al inicio.

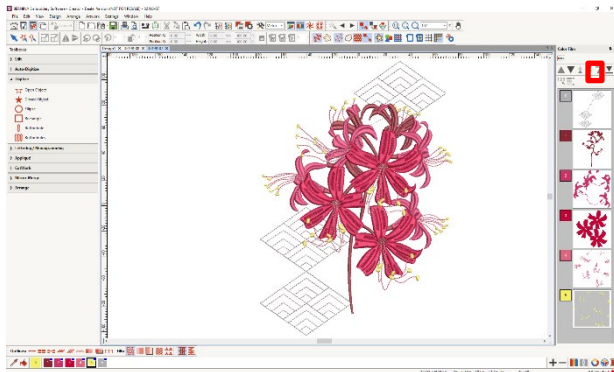

- Seleccione todo pulsando simultáneamente las teclas Ctrl + A. A continuación, dé la vuelta al diseño completo y modifique el tamaño proporcionalmente a 6" (152 mm) de altura introduciendo el valor en la barra de herramientas Transformar y presionando Enter. Asegúrese de que el bloqueo esté activado para modificar el tamaño proporcionalmente.

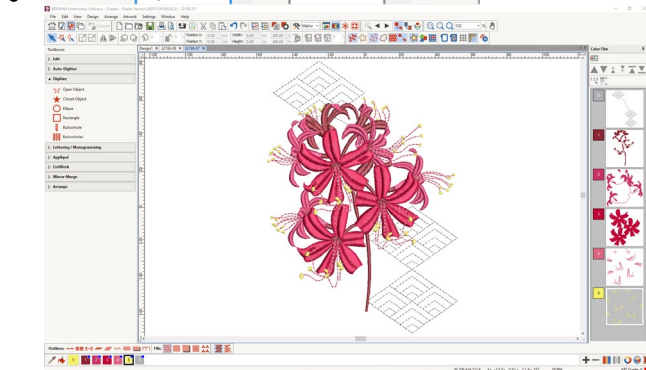
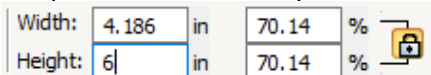

- Para exportar el diseño a una memoria USB, haga clic en el icono de la máquina y seleccione la memoria USB.



icono de la máquina y



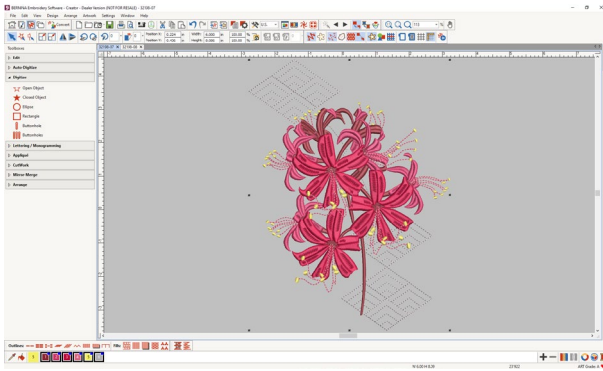

Bordado

- Configure la máquina para bordado (placa de puntada, HTTBC, pie de bordado).
- Conecte la memoria USB a la máquina y abra el diseño de lirio araña roja.
- Coloque la tela con el estabilizador y cosa el diseño. Asegúrese de dejar suficiente espacio en ambos lados para cortar la pieza delantera después de realizar el bordado (la pieza delantera se corta después de que el bordado esté listo).
- Puede ver el vídeo tutorial sobre cómo configurar su máquina y colocar el tejido [aquí](#).



- Cuando el bordado esté acabado, retire el bordado del aro y tire suavemente del estabilizador.

Cortar

- Imprima el patrón (asegúrese de que lo imprime al 100 %).

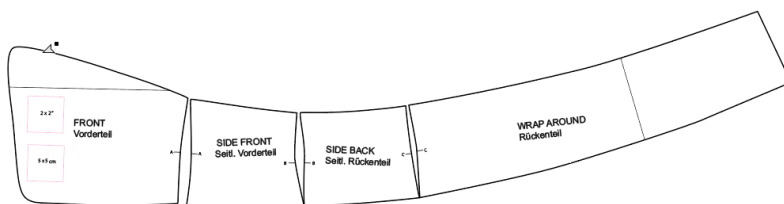

- La forma de llevar el cinturón depende de su figura. Puede llevarse tanto hacia arriba como hacia abajo.

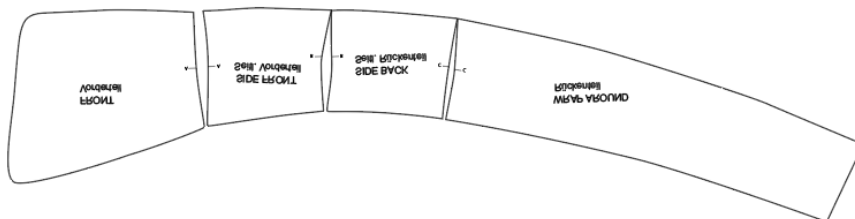

- Corte los pedazos. Se necesita cada pedazo, uno para el cinturón exterior y 1 espejado para el cinturón interior.

- Puede cortar directamente a lo largo del patrón ya que los márgenes de costura de 3/8" (1 cm) están incluidos.
- Para añadir más estabilidad al forro, se plancha una entretela dentro del forro del tejido antes de cortar.



- CONSEJO: Marque los pedazos para no perderlos de vista.

Cosido

- Vuelva a cambiar el modo b79 a cosido (elimine el módulo de bordado y coloque la caja de accesorios o la mesa extraíble. Cambie la placa de puntada, el canillero, el pie prensatelas (DA) y active el arrastre dual).
- Sujete con alfileres las pedazos de la capa exterior siguiendo las muescas. Cósalos juntos, guiando el pie a lo largo del borde del tejido (margen de costura 3/8" / 1 cm).



- Repita para los pedazos del forro.
- Sujete el margen de costura con un clip y planche todas las costuras para que queden planas.



- Abra la costura en el ribete y corte aproximadamente 1,2 cm del relleno.



- Sujete con alfileres el pedazo del ribete del forro, ya que se estabiliza y, por tanto, es más fácil de coser. Para esquinas redondas, sujete la cinta de bias con clips.



- Cosa el ribete usando el pie para cremalleras (unido en el lado de la izquierda), empezando a 2,5 cm de distancia del comienzo del ribete. Guíe el pie para cremalleras por la orilla del ribete y cosa a lo largo de la línea de realce, acercándose lo más posible (cambie la posición de la aguja según sea necesario). Cuando vuelva al comienzo, corte la longitud de acceso y empuje el extremo del ribete dentro de la cinta de bias abierta.

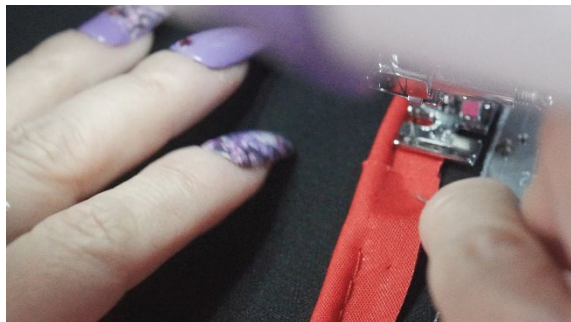

- Sujete con cuidado con alfileres el forro con el ribete cosido al cinturón exterior (lados derechos juntos).

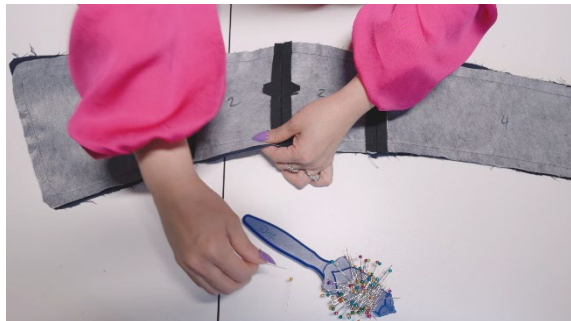
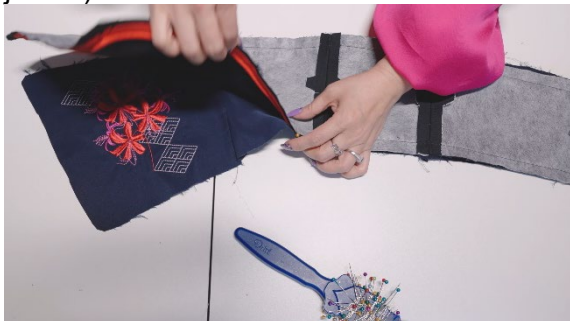

- Cosa las capas del cinturón juntas, siguiendo la línea cosida para el ribete. No olvide dejar una abertura de 15 cm abriendo la envoltura de alrededor del pedazo para girar el cinturón a la derecha hacia fuera.



- Después de enganchar las esquinas con clips, gire el cinturón a la derecha hacia fuera.



- Presione el cinturón.



- Cosa el borde estrecho del cinturón con el prensatelas para bordes estrechos que se incluye en la caja de accesorios. La abertura se cierra mientras se cose alrededor del cinturón.



Acabado del cinturón

- Pruébese el cinturón y marque los puntos de cierre con un marcador de tiza.



- Cosa los corchetes a mano, asegúrese de que las puntadas sean invisibles en la capa exterior.



- Para el acabado, cosa a mano una cuerda de borla a lo largo del centro del cinturón.

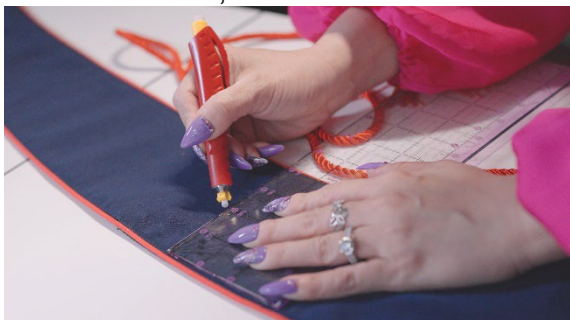

- Cosa los canutillos de flor en la esquina de la cuerda.
- ¡Acabado!

